



GMT MONTHLY MEMBERSHIP PROGRESS REPORT

Results as of: 3/31/2026

Multiple District B

LOCATION: MEXICO

GMT: OPEN

GMT DE AE 3

| Clubes | | | |
|-------------------------|-----------------------|---------------|----------------------|
| RESULTADOS DE 2025-2026 | | | |
| TRIMESTRE | META DE CLUBES NUEVOS | NUEVOS CLUBES | CLUBES DADOS DE BAJA |
| JUL/AGO/SEP | 7 | 13 | 1 |
| OCT/NOV/DIC | 1 | 3 | 4 |
| ENE/FEB/MAR | 9 | 11 | 1 |
| ABR/MAYO/JUN | 7 | 0 | 0 |

| socios | | | |
|-------------------------|--------------------------------|--------------------------|---|
| RESULTADOS DE 2025-2026 | | | |
| TRIMESTRE | META DE AUMENTO NETO DE SOCIOS | AUMENTO ACTUAL DE SOCIOS | Nº REAL DE SOCIOS DADOS DE BAJA (incluidos traslados) |
| JUL/AGO/SEP | 155 | 710 | 201 |
| OCT/NOV/DIC | 180 | 286 | 515 |
| ENE/FEB/MAR | 175 | 595 | 155 |
| ABR/MAYO/JUN | 115 | 0 | 0 |

METAS Y CIFRA ACUMULATIVA DE CLUBES NUEVOS

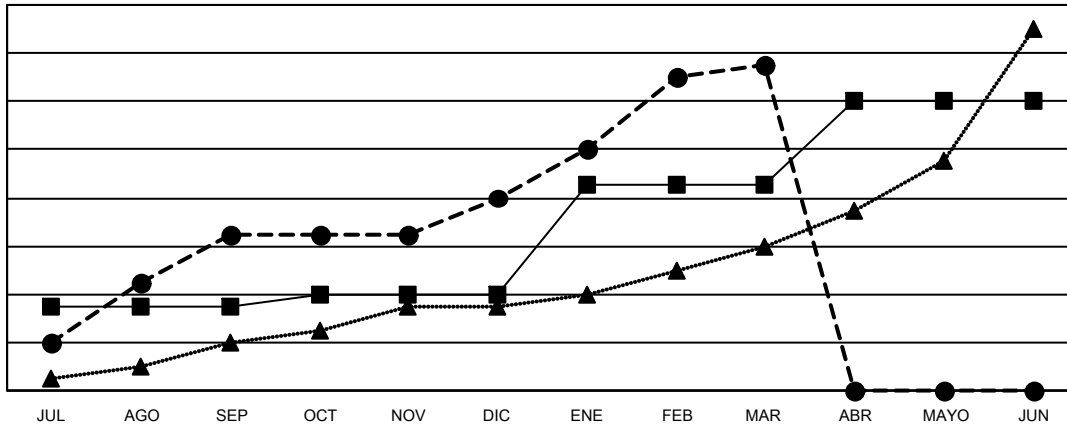

- - METAS DE CLUBES NUEVOS PARA AÑO EN CURSO
- - ACTUALES CLUBES NUEVOS EN AÑO EN CURSO
- ▲ - CLUBES ACTUALES DEL AÑO PASADO

METAS Y CIFRA ACUMULATIVA DE SOCIOS

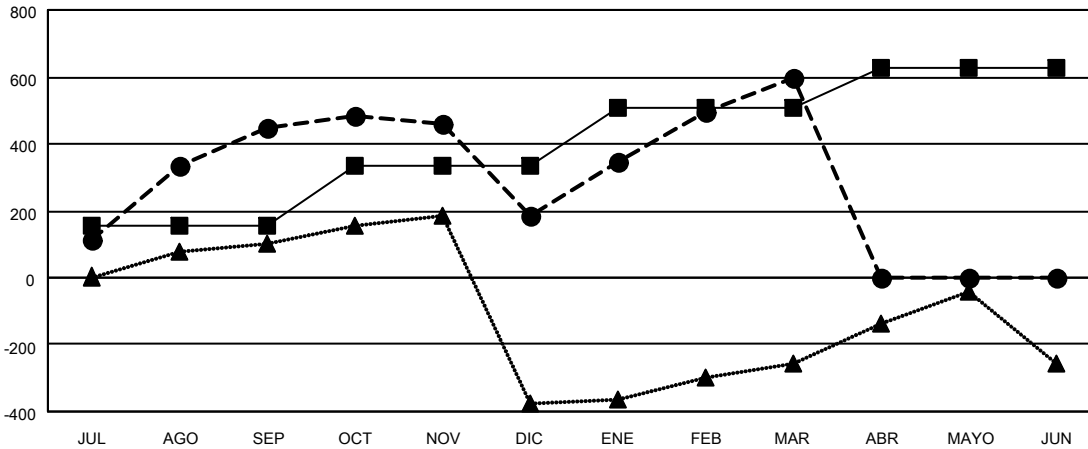

- - META DE AUMENTO NETO DE SOCIOS
- - AUMENTO ACTUAL DE SOCIOS
- ▲ - Nº REAL DE SOCIOS DEL AÑO PASADO

| | | |
|-----------------------------|--|--|
| CLUBES DADOS DE BAJA: 6 | 238 CLUBS OF 488 AÑADIERON 1 O MÁS SOCIOS NUEVOS | DISTRIBUCIÓN POR SEXO |
| | | MASCULINO 5,386 (51.84%) |
| | | FEMENINO 5,003 (48.16%) |
| SOCIOS DADOS DE BAJA | HAGA CLIC AQUÍ PARA OBTENER LOS DATOS ACUMULATIVOS DE SOCIOS | TOTAL DE SOCIOS EN UNIDADES FAMILIARES 3,671 |
| FALLECIDOS 47 | | SOCIOS FAMILIARES QUE PAGAN LA MITAD DE LAS CUOTAS 2,177 |
| CLUB CANCELADO 75 | | |
| OTRO 742 | | |
| TOTAL 864 | | |